



Universidade Federal de Ciências da Saúde de Porto Alegre – UFCSPA

UNIVERSIDADE FEDERAL DE CIÊNCIAS DA SAÚDE DE PORTO ALEGRE

BASE DE CONHECIMENTO

PROCESSO DE COMPROVAÇÃO DE PROFICIÊNCIA EM LÍNGUA ESTRANGEIRA NA PÓS-GRADUAÇÃO STRICTO SENSU

QUE ATIVIDADE É?

Processo que deve ser aberto por aluno da pós-graduação stricto sensu para encaminhar sua comprovação de proficiência em língua estrangeira requerida conforme regulamento do PPG

QUEM FAZ?

Aluno, Coordenação de Pós-Graduação Stricto Sensu (CPGS), Programa de pós-graduação (PPG) e Divisão de Arquivo (DIARQ).

COMO SE FAZ? POSSUI FLUXO JÁ MAPEADO?

[PROPPG] 40

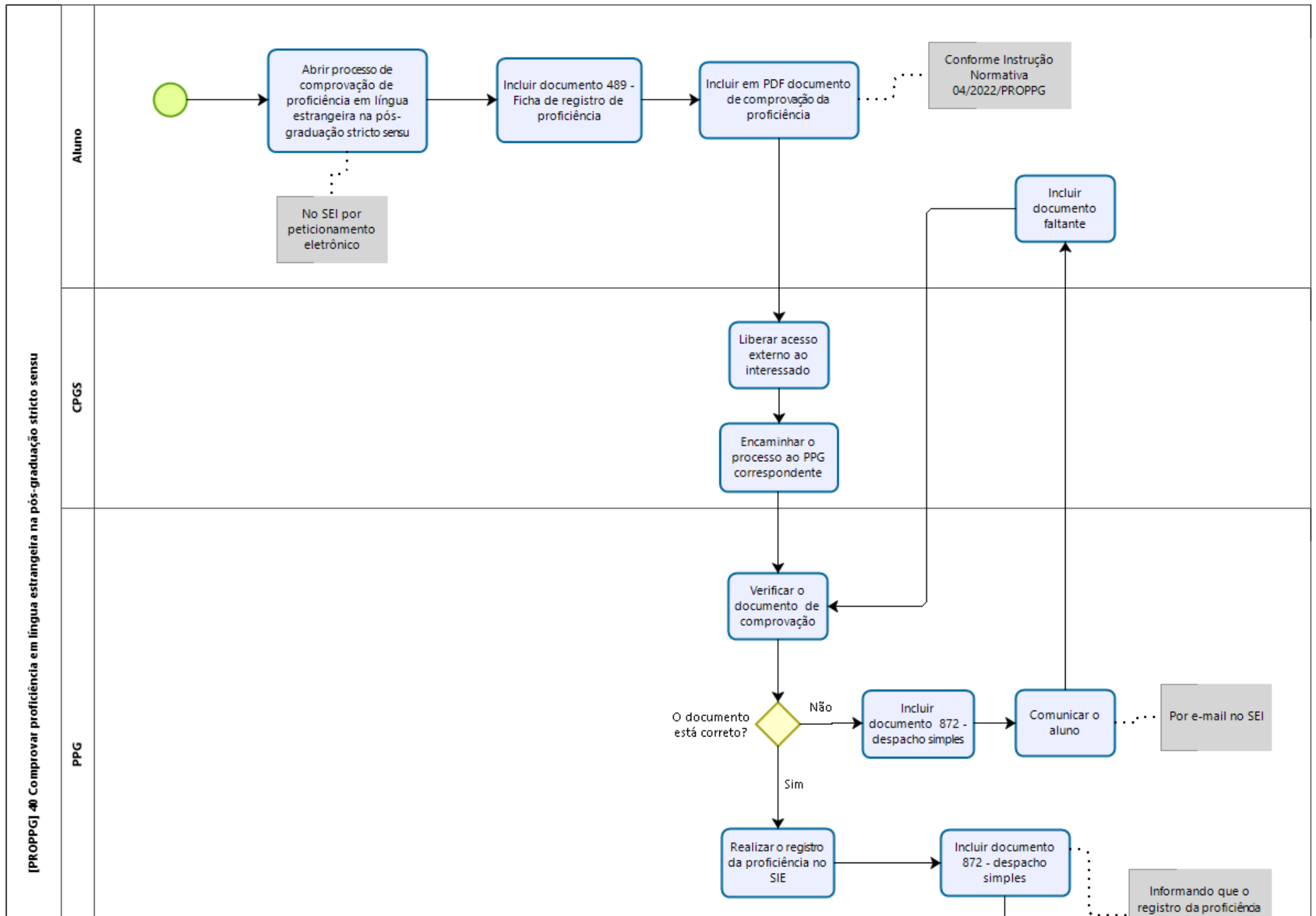

QUE INFORMAÇÕES/CONDIÇÕES SÃO NECESSÁRIAS?**QUAIS DOCUMENTOS SÃO NECESSÁRIOS?****Documentos necessários à abertura do processo:**

- Documento 489 - Ficha de registro de proficiência; e
- Documento de comprovação da proficiência, em PDF.

Demais documentos do processo:

- Documento 872 - Despacho simples.

QUAL É A BASE LEGAL?

1. [INSTRUÇÃO NORMATIVA PROPPG REITORIA UFCSPA Nº 4, DE 22 DE MAIO DE 2022](#)

Criado por ariel, versão 2 por ariel em 24/07/2022 19:41:04.

