



Carta de Serviços ao Cidadão

Universidade Federal de Ciências da Saúde de Porto Alegre

Lucia Campos Pellanda
REITORA

Jenifer Saffi
VICE-REITORA

Magno Carvalho de Oliveira
CHEFE DE GABINETE

Márcia Rosa da Costa
PRÓ-REITORA DE GRADUAÇÃO

Dinara Jaqueline Moura
PRÓ-REITOR DE PESQUISA E PÓS-GRADUAÇÃO

Mônica Maria Celestina de Oliveira
PRÓ-REITORA DE EXTENSÃO, CULTURA E ASSUNTOS ESTUDANTIS

Leandro Mateus Silva de Souza
PRÓ-REITOR DE ADMINISTRAÇÃO

Alessandra Dahmer
PRÓ-REITORA DE PLANEJAMENTO

Ana Cláudia de Souza Vazquez
PRÓ-REITORA DE GESTÃO COM PESSOAS

MINISTÉRIO DA EDUCAÇÃO
UNIVERSIDADE FEDERAL DE CIÊNCIAS DA SAÚDE DE PORTO ALEGRE
Cartão de Serviços ao Cidadão
Dados Internacionais de Catalogação na Publicação (CIP)

U58c Universidade Federal de Ciências da Saúde de Porto Alegre

Carta de serviços ao cidadão / Universidade Federal de Ciências da Saúde de Porto Alegre. – Porto Alegre : UFCSPA, 2021.

70 p. : il.

1. Carta de Serviços ao Cidadão. 2. UFCSPA. I. Universidade Federal de Ciências da Saúde de Porto Alegre. II. Título.

CDD 378
CDU 378(816.51)

Sumário

Apresentação	11
Introdução	12
1. Conteúdo da carta de serviços ao cidadão	12
1.1 Categorias de serviços	12
1.2 Obtenção da carta de serviços ao cidadão	12
1.3 Sugestões ao documento	12
2. Informações gerais	13
2.1 Instituição	13
2.2 Histórico	13
3. Direcionamento estratégico	15
3.1 Missão	15
3.2 Visão	15
3.3 Princípios Institucionais	15
3.4 Valores Institucionais	16
3.5 Finalidades e competências institucionais	16
3.6 Cadeia de Valor	16
4. Áreas de atuação acadêmica	18
4.1. Ensino	18
4.2 Pesquisa	18
4.3 Extensão	18

5. Horários de funcionamento e compromisso de atendimento	18
6. Canais de comunicação.....	20
6.1 Atendimento presencial.....	20
6.2. Serviço de informação ao cidadão	20
6.3 Ouvidoria	21
6.4 Comissão de Ética da UFCSPA	21
6.5 Facebook	22
6.6 Twitter	22
6.7 Youtube	22
6.8 Facebook do Gabinete da Reitoria	22
6.9 Panorama UFCSPA.....	22
7. Estrutura organizacional da UFCSPA	23
7.1 Organograma.....	24
7.2 Órgãos deliberativos	25
7.3. Órgãos executivos	25
7.3.1 Reitoria	25
7.3.1.1 Gabinete da Reitoria	25
7.3.1.2 Assessoria Especial de Comunicação Social (Ascom).....	26
7.3.1.3 Auditoria Interna (Audin)	26
7.3.2 Vice-Reitoria	27
7.3.2.1 Escritório de Internacionalização.....	27
7.3 Pró-Reitoria de Graduação (PROGRAD).....	28
7.3.1 Coordenação de Processos de Ensino	28
7.3.2 Coordenação de Assuntos Docentes	28
7.3.3 Coordenação de Processos Avaliativos	29

7.3.4 Departamento de Registro e Controle Acadêmico (DERCA)	29
7.3.4.1 Divisão de Secretaria	30
7.3.4.2 Divisão de Registro Acadêmico	30
7.3.4.3 Divisão de Registro de Diplomas	30
7.3.4.4 Divisão de Secretaria de Ensino	30
7.3.5 Núcleo de Inovação e Tecnologias Educacionais	31
7.3.6 Núcleo de Educação a Distância	31
7.3.7 Coordenação de Aprendizagem e Desenvolvimento Docente	31
7.3.8 Núcleo de Apoio Psicopedagógico (NAP)	32
7.3.9 Núcleo de Inclusão e Diversidade (NID)	32
7.4 Pró-Reitoria de Pesquisa e Pós-graduação (PROPPG)	32
7.4.1 Coordenação de Pesquisa	33
7.4.2 Coordenação da Pós-Graduação Stricto sensu	33
7.4.3 Coordenação da Pós-Graduação Lato sensu	33
7.4.4 Núcleo de Inovação Tecnológica e Empreendedorismo em Saúde - NITE-Saúde	34
7.4.5 Escritório de Projetos	34
7.5 Pró-Reitoria de Extensão, Cultura e Assuntos Estudantis (PROEXT)	35
7.5.1 Coordenação de Extensão e Cultura	35
7.5.1.1 Núcleo Cultural	35
7.5.1.2 Núcleo de Acervo Histórico	36
7.5.2 Coordenação de Assuntos Estudantis	36
7.5.2.1 Núcleo de Seleção, Acompanhamento e Avaliação da Assistência Estudantil	36
7.5.3 Editora da UFCSPA	36

7.6 Pró-Reitoria de Administração (PROAD)	37
7.6.1 Prefeitura do Campus	37
7.6.2 Departamento de Orçamento.....	38
7.6.3 Departamento de Contabilidade e Finanças	38
7.6.4 Departamento de Serviços Gerais	39
7.6.4.1 Divisão de Almoxarifado.....	39
7.6.4.2 Divisão de Arquivo	39
7.6.4.3 Divisão de Patrimônio	40
7.6.4.4 Divisão de Protocolo	40
7.6.5 Departamento de Compras e Contratos	40
7.6.5.1 Divisão de Compras	41
7.6.5.2 Divisão de Licitações	41
7.6.5.3 Divisão de Contratos	42
7.7 Pró-Reitoria de Planejamento (PROPLAN)	42
7.7.1 Coordenação de Desenvolvimento Institucional	42
7.7.2 Coordenação de Avaliação Institucional	43
7.7.3 Núcleo de Tecnologia da Informação (NTI)	43
7.7.3.1 Divisão de Segurança e Infraestrutura de Redes	44
7.7.3.2 Divisão de Suporte Técnico.....	44
7.7.3.3 Divisão de Análise e Desenvolvimento de Sistemas	44
7.3.4 Coordenação de Convênios e Projetos Institucionais	44
7.3.5 Núcleo de Qualidade Interna	45
7.3.6 Núcleo de Gestão Ambiental	45
7.3.7 Núcleo de Apoio às Salas	46
7.3.8 Gerência de Laboratórios	46

7.3.9 Biblioteca	47
7.3.10 Coordenação de Engenharia	47
7.3.10.1 Divisão de Arquitetura.....	48
7.3.10.2 Divisão de Engenharia de Segurança	48
7.4 Pró-Reitoria de Gestão com Pessoas (PROGESP)	49
7.4.1 Coordenação de Estratégia e Inovação em Gestão de Pessoas	49
7.4.2 Departamento de Bem-Estar, Saúde e Segurança no Trabalho.....	49
7.4.3 Departamento de Administração de Pessoas.....	50
7.4.4 Coordenação de Concursos Públicos e Normas de Pessoal.....	50
7.4.5 Departamento de Desenvolvimento de Pessoas.....	51
8. Formas de ingresso na UFCSPA	51
8.1 Graduação	51
8.2 Pós-graduação	52
9. Cursos de graduação	52
9.1 Biomedicina (diurno).....	52
9.2 Biomedicina (noturno)	53
9.3 Enfermagem	53
9.4 Farmácia.....	54
9.5 Física Médica.....	54
9.6 Fisioterapia	55
9.7 Fonoaudiologia	55
9.8 Gastronomia	56
9.9 Gestão em Saúde.....	56
9.10 Informática Biomédica	57
9.11 Medicina	57

9.12 Nutrição	58
9.13 Psicologia	59
9.14 Química Medicinal	59
9.15 Tecnologia em Alimentos	60
9.16 Toxicologia Analítica.....	60
10. Programas de pós-graduação	61
10.1. Stricto sensu	61
10.1.1 Programa de Pós-Graduação em Biociências (mestrado e doutorado acadêmico).....	61
Como acessar:.....	61
10.1.2 Programa de Pós-Graduação em Ciências da Reabilitação (mestrado e doutorado acadêmico).....	61
10.1.3 Programa de Pós-Graduação em Ciências da Saúde (mestrado e doutorado acadêmico).....	62
10.1.4 Programa de Pós-Graduação em Enfermagem (mestrado profissional)	62
10.1.5 Programa de Pós-Graduação em Ensino na Saúde (mestrado profissional)	62
10.1.6 Programa de Pós-Graduação em Hepatologia (mestrado e doutorado acadêmico).....	63
10.1.7 Programa de Pós-Graduação em Nutrição (mestrado acadêmico).....	63
10.1.8 Programa de Pós-Graduação em Patologia (mestrado e doutorado acadêmico).....	64
10.1.9 Programa de Pós-Graduação em Pediatria: Atenção à Saúde da Criança e do Adolescente (mestrado acadêmico)	64
10.1.10 Programa de Pós-Graduação em Psicologia e Saúde (mestrado acadêmico).....	65

10.1.11 Programa de Pós-Graduação em Saúde da Família (mestrado profissional)	65
10.1.12 Programa de Pós-Graduação em Tecnologias da Informação e Gestão em Saúde (mestrado acadêmico)	65
10.2. Lato sensu	66
10.2.1. Residência Médica.....	66
10.2.2 Residência Multiprofissional	68
10.2.3 Cursos de especialização	69

Apresentação

A Carta de Serviços ao Cidadão, instituída no Ano Nacional da Gestão Pública (2009), faz parte do Programa Nacional de Gestão Pública e Desburocratização (GesPública), lançado com o intuito de estimular e apoiar os órgãos e entidades públicos a implementarem medidas de fortalecimento em sua gestão interna, com a finalidade de melhorar a qualidade da prestação de serviços aos cidadãos.

Na UFCSPA cabe, atualmente, à Coordenação de Desenvolvimento Institucional da Pró-Reitoria de Planejamento, atuar como indutor deste processo, acompanhar as atividades e auxiliar na orientação aos participantes em conformidade com a LEI Nº 13.460, DE 26 DE JUNHO DE 2017 e o DECRETO Nº 9.094, DE 17 DE JULHO DE 2017.

Desejamos que esse material forneça aos usuários internos e externos informações atualizadas sobre os serviços ofertados pela universidade, bem como permita o monitoramento e o contínuo aperfeiçoamento de suas atividades.

Evelise Fraga de Souza Santos

Coordenadora de Desenvolvimento Institucional

Introdução

Esta Carta de Serviços apresenta as atividades finalísticas da Universidade Federal de Ciências da Saúde de Porto Alegre (UFCSPA), os macroprocessos de apoio que viabilizam a execução das mesmas e a estrutura da UFCSPA, definida em seus instrumentos legais. Nela, são divulgadas as responsabilidades dos setores e serviços integrantes da estrutura da Universidade e a forma de acesso aos mesmos.

Este documento constitui uma ferramenta adicional que a UFCSPA disponibiliza à sociedade facilitando o direito dos cidadãos ao acesso a informação e reforçando sua transparência.

1. Conteúdo da carta de serviços ao cidadão

1.1 Categorias de serviços

Os serviços apresentados na presente Carta são os que estão ligados às atividades precípuas da Universidade – ensino, pesquisa e extensão – e os relacionados a sua gestão.

1.2 Obtenção da carta de serviços ao cidadão

Esta Carta de Serviços está disponível em meio físico e eletrônico. O conteúdo do documento digital pode ser acessado pelo link “Carta de Serviços ao Cidadão”, disponível na página da Universidade para impressão ou navegando pelos diferentes menus. O documento impresso poderá ser obtido, ainda, no prédio 1 da UFCSPA, junto à Secretaria Geral e ao Departamento de Registro e Controle Acadêmico (Derca).

1.3 Sugestões ao documento

Sugestões podem ser encaminhadas para:

Pró-Reitoria de Planejamento, Rua Sarmento Leite, 245, sala 500A – Centro Histórico – Porto Alegre, RS – CEP 90050-170; ou

- proplan@ufcspa.edu.br

2. Informações gerais

2.1 Instituição

Nome: Universidade Federal de Ciências da Saúde de Porto Alegre

Sigla: UFCSPA

Regime Jurídico: Fundação de Direito Público

Atividades desenvolvidas: Ensino, Pesquisa e Extensão

Endereço: Rua Sarmiento Leite, 245 – Centro Histórico – Porto Alegre, Rio Grande do Sul, Brasil – CEP 90050-170

Telefone: +55 (51) 3303-9000 – Fax: +55 (51) 3303-8810

Mapa com a localização: sobre-a-ufcspa/visite/como-chegar

As atividades principais da UFCSPA estão localizadas em um único endereço (citado acima).

2.2 Histórico

Criada em dezembro de 1953, com o nome de Faculdade Católica de Medicina de Porto Alegre, a Instituição iniciou suas atividades em 1961, mediante a autorização de seu funcionamento pelo Decreto nº 50.165, de 28 de janeiro de 1961.

Em 22 de agosto de 1969 foi autorizada a funcionar como “fundação de direito privado” e por força da Lei nº 6.891, de 11 de dezembro de 1980, foi federalizada sendo denominada então, Fundação Faculdade Federal de Ciências Médicas de Porto Alegre (FFFCMPA). Conforme Lei nº 7.596, de 10 de abril de 1987, passou a ser enquadrada como “fundação pública”.

Inicialmente, a Instituição concentrou-se na oferta do curso de graduação em Medicina e em 1964 implantou sua primeira Residência Médica. Em 1988, passou a oferecer cursos de pós-graduação stricto sensu em nível de mestrado.

Em 2004, ultrapassou o campo circunscrito da área médica, passando a dedicar-se amplamente à área da saúde. Assim, em 11 janeiro de 2008, conforme a Lei nº 11.641 transformou-se em Universidade, denominando-se, a partir dessa data, Universidade Federal de Ciências da Saúde de Porto Alegre (UFCSPA).

Em 2011, iniciou a oferta de seus primeiros cursos de graduação tecnológica. Em 2012, foi lançada a Residência Multiprofissional em Saúde. Em 2013, foi aprovada a criação do primeiro programa de mestrado profissional. Em 2021 oferta 12 Programas de Pós-graduação *stricto sensu* e 16 cursos de graduação (bacharelados e tecnológicos), além de 9 cursos de especialização *lato sensu*, de 64 Programas de Residência Médica e 1 de Residência Multiprofissional (em 4 áreas distintas).

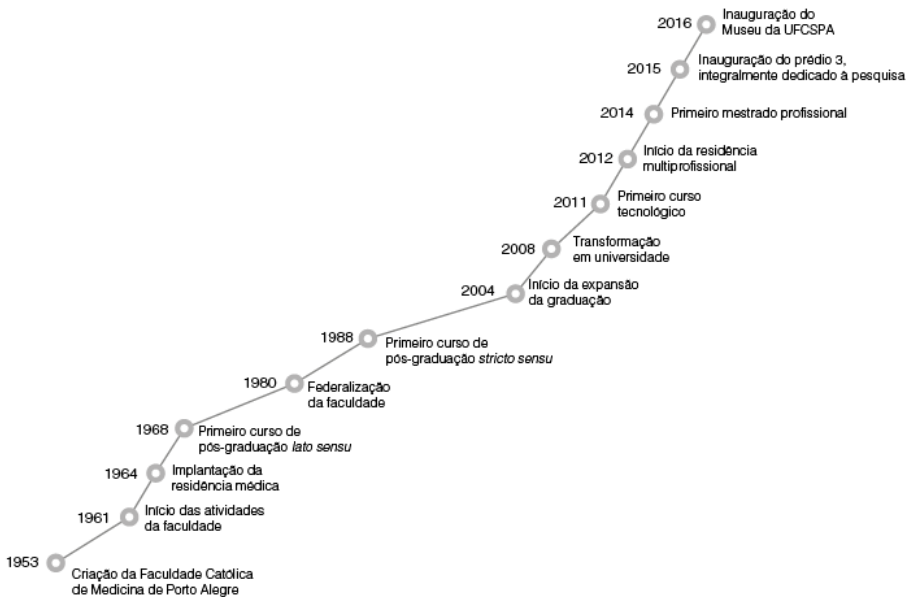

Nos últimos anos UFSCPA não só teve um significativo incremento em sua área de atuação, como também vem obtendo contínuo reconhecimento público de sua qualidade de ensino, o que se comprova pelos indicadores de avaliação do Ministério da Educação: em 2019, conquistou a nota (5) no Índice de Geral de Cursos (IGC), sendo uma das mais novas dentre as doze universidades federais consideradas as melhores do país. No Rio Grande do Sul, a UFSCPA está em 2º lugar e no ranking nacional é a 12ª dentre as 197 universidades avaliadas. A instituição se destaca também no conceito médio da graduação no qual é a segunda melhor avaliada pelo Ministério da

Educação (MEC) em 2019 (data de divulgação da última avaliação) dentre as universidades avaliadas.

Tal histórico só vem a evidenciar o comprometimento institucional na promoção da excelência em ensino superior na área da saúde.

3. Direcionamento estratégico

3.1 Missão

Produzir e compartilhar conhecimento e formar profissionais da área das ciências da saúde com princípios humanistas e responsabilidade social.

3.2 Visão

Ser instituição inovadora e inclusiva, referência nacional no ensino na saúde e produtora de conhecimento de impacto internacional.

3.3 Princípios Institucionais

Os Princípios e Valores Institucionais balizam o processo decisório da instituição no cumprimento de sua missão, tendo sido definidos pela primeira vez pelo CONSUN em 15 de abril de 2016, revistos quando da elaboração do Plano de Desenvolvimento Institucional 2020-2029.

Os valores e princípios da UFCSPA direcionam a gestão estratégica da instituição e promovem a reflexão que orienta a atitude dos servidores e alunos que nela atuam:

- Compromisso com o desenvolvimento cultural, científico, tecnológico e socioeconômico do país;
- Defesa da vida, dos direitos humanos, da solidariedade e da cultura da paz;
- Respeito à diversidade e ao pluralismo;
- Liberdade de expressão, de criação, de difusão e de socialização do saber;
- Orientação humanística e contribuição para o exercício pleno da cidadania;

- Compromisso com a sustentabilidade;
- Comprometimento com o combate às iniquidades na formação do profissional da saúde;
- Compromisso com a defesa de um sistema de saúde público, universal, gratuito e de qualidade.

3.4 Valores Institucionais

- Colaboração
- Eficiência de gestão
- Equidade
- Excelência
- Inclusão social
- Integridade e conduta ética
- Respeito
- Responsabilidade social e ambiental
- Transparência nas ações
- Valorização das pessoas

3.5 Finalidades e competências institucionais

A UFCSPA é uma instituição pluridisciplinar, dedicada à criação e transmissão crítica de conhecimento, difusão da ciência, tecnologia e cultura, visando à formação de recursos humanos na área da saúde e afins. É regida por seu [Estatuto](#), por seu [Regimento](#), pela [lei que a instituiu](#) e pela legislação da Educação Superior.

3.6 Cadeia de Valor

Cadeia de Valor

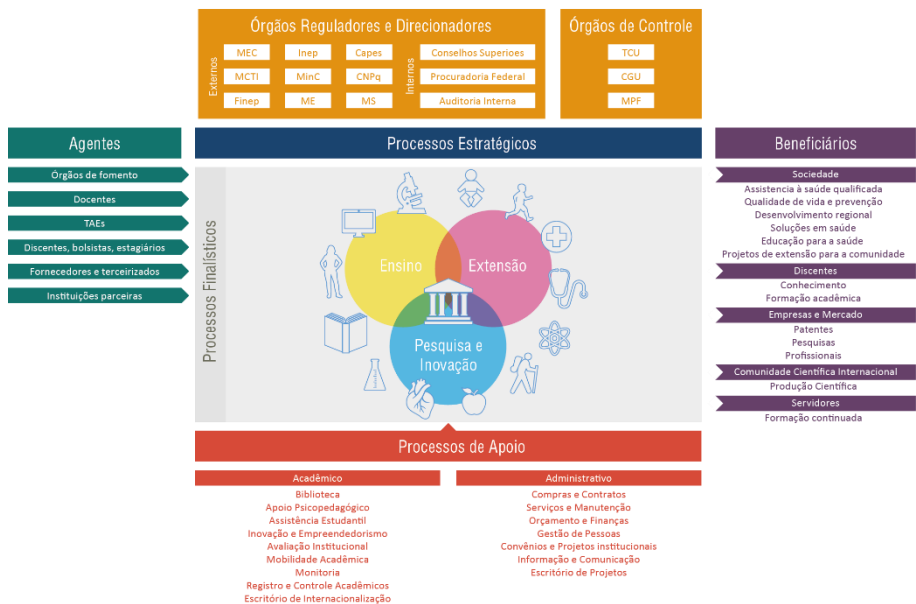

4. Áreas de atuação acadêmica

A UFCSPA atua na formação de profissionais na área da saúde.

4.1. Ensino

Os níveis de formação acadêmica oferecidos pela UFCSPA incluem o ensino de graduação e de pós-graduação. Os cursos de graduação são dos tipos tecnológico e bacharelado, na modalidade presencial. A pós-graduação stricto sensu oferece cursos de mestrado (acadêmico e profissional) e doutorado (acadêmico). Adicionalmente, a instituição oferece cursos lato sensu de especialização (presencial e a distância – EAD), residência médica e residência multiprofissional.

4.2 Pesquisa

A UFCSPA conta com grupos de pesquisa cadastrados no Diretório de Grupos de Pesquisa no Brasil (CNPq), que podem ser consultados no link <https://ufcspa.edu.br/pesquisa-e-inovacao/grupos-de-pesquisa> .

4.3 Extensão

A UFCSPA desenvolve diversas atividades de extensão de caráter permanente, por meio de ações interdisciplinares e multidisciplinares que envolvem professores, alunos e servidores técnico-administrativos. Trabalha com programas e projetos, cursos, eventos e um calendário de atividades culturais.

5. Horários de funcionamento e compromisso de atendimento

Conforme a Portaria-GAB nº 57, de 11 de dezembro de 2017, o horário de funcionamento da Universidade é das 7h30min às 22h30min, de segunda a sexta-feira, e das 7h30min às 14h aos sábados. Os setores administrativos funcionam nos dias e horários abaixo indicados:

Departamento	Horário de funcionamento
Departamento de Registro e Controle Acadêmico	De segunda a sexta-feira, das 8h30min às 19h30min
Protocolo	De segunda a sexta-feira, das 9h às 18h30min
Núcleo de Tecnologia da Informação (Divisão de Suporte Técnico)	De segunda a sexta-feira, das 8h às 21h30min
Biblioteca Setor de Apoio às Salas de Aulas	De segunda a sexta-feira, das 7h30min às 21h30min, e aos sábados, das 8h às 14h
Demais setores administrativos	De segunda a sexta-feira, das 8h às 17h
Secretarias dos Cursos Noturnos	De segunda a sexta-feira até às 21h30min
Prefeitura do Campus	De segunda a sexta-feira, das 7h30min às 20h, e aos sábados, das 8h às 14h

Em períodos não letivos os horários de atendimento do Departamento de Registro e Controle Acadêmico, do Protocolo, da Biblioteca e da Prefeitura do Campus são diferenciados, por razões de economicidade.

A UFCSPA tem o compromisso de aperfeiçoar, constantemente, a gestão de suas atividades, a fim de assegurar um atendimento de qualidade a todos que necessitam de seus serviços, pautando-se, principalmente, no cumprimento do princípio da eficiência, referido, no artigo 37 da Constituição Federal. Oferece-se Atendimento Preferencial, conforme dispõe a Lei nº 10.048/2000 e a Lei nº 10.741/2003 para portadores de necessidades especiais, idosos, gestantes, lactantes e pessoas com criança no colo.

Em relação aos prazos de atendimento, inexistindo disposição específica do Departamento/Setor, e salvo motivo de força maior, os atos do órgão ou

autoridade responsável pelo processo e dos administrados que dele participem são praticados no prazo de cinco dias, em conformidade com o artigo 24 da Lei nº 9.784/99, lei que regula o processo administrativo no âmbito da Administração Pública Federal.

6. Canais de comunicação

6.1 Atendimento presencial

O atendimento presencial ocorre nas estruturas administrativas e acadêmicas da UFCSPA, localizadas na Rua Sarmento Leite, 245 – Centro Histórico, Porto Alegre, RS – CEP 90050-170 – Telefone: +55 (51) 3303-9000.

6.2. Serviço de informação ao cidadão

Em decorrência da Lei 12.527 (Lei de Acesso à Informação), de 18 de janeiro de 2011, o cidadão poderá solicitar informações registrando seu pedido pela Plataforma Integrada de Ouvidoria e Acesso à Informação, a [Plataforma Fala.BR](#). O FalaBr é um canal de atendimento que pode ser utilizado por qualquer pessoa, física ou jurídica, para solicitar acesso a informações produzidas ou custodiadas pela Universidade, acompanhar o prazo de atendimento, receber a resposta do pedido e responder a pesquisa de satisfação ou depositando seu pedido diretamente no balcão de atendimento, localizado junto ao Setor de Protocolo, no prédio principal da UFCSPA.

Como acessar

- Horário: de segunda a sexta-feira, das 9h às 13h e das 14h às 17h.
- Telefone: +55 (51) 3303-8719
- Endereço: Rua Sarmento Leite, 245 – 1º andar– Centro Histórico, Porto Alegre, RS – CEP 90050-170, no Protocolo
- Site: [acesso-a-informacao/servico-de-informacao-ao-cidadao](#)
- E-mail: sic@ufcspa.edu.br

6.3 Ouvidoria

Instituída pela Portaria 123, de 13 de abril de 2009, a Ouvidoria é vinculada administrativamente ao Gabinete da Reitoria. Esse órgão é responsável por receber manifestações, como sugestões, opiniões, reclamações, denúncias, elogios e cobrança de soluções, referentes aos serviços prestados pela Instituição, contribuindo para o aperfeiçoamento da eficiência e para a transparência da gestão universitária, garantindo ainda o sigilo sobre a identidade do manifestante.

Como acessar

- Site: <https://www.ufcspa.edu.br/sobre-a-ufcspa/transparencia-e-prestacoes-de-contas/mais/ouvidoria>

6.4 Comissão de Ética da UFCSPA

A Comissão de Ética da UFCSPA atua de modo autônomo, tendo sua Secretaria Executiva vinculada administrativamente à Reitoria. Esse órgão é responsável, primordialmente, por orientar e aconselhar sobre a ética profissional, bem como por receber reclamações e denúncias e responder a consultas referentes a questões éticas dos serviços prestados pelos agentes públicos que atuam na Instituição, contribuindo para o aperfeiçoamento da eficiência e para a transparência da gestão universitária, garantindo ainda, quando solicitado, o sigilo sobre a identidade do manifestante. A Comissão de Ética atende via site institucional, por meio de formulário online, por e-mail ou pessoalmente, mediante agendamento.

Como acessar

- Site: <http://www.ufcspa.edu.br/index.php/comissao-de-etica>
- E-mail: etica@ufcspa.edu.br

6.5 Facebook

Página oficial de relacionamento com as comunidades externa e interna.

Como acessar

- Site: <http://www.facebook.com/UFCSPA>

6.6 Twitter

É utilizado para o acompanhamento de notícias e informações sobre os principais acontecimentos na Instituição.

Como acessar

- Site: <http://twitter.com/UFCSPA>

6.7 Youtube

Canal da universidade para a publicação dos vídeos da UFCSPA WebTV com reportagens, vídeo divulgações e publicação de depoimentos de membros da comunidade acadêmica.

Como acessar:

- Site: <https://www.youtube.com/ufcspa>

6.8 Facebook do Gabinete da Reitoria

Página na rede social para a publicação de informações sobre os atos da atual Gestão, articulados às ações de ensino, pesquisa, extensão, internacionalização e inovação em saúde.

Como acessar:

- Site: <https://www.facebook.com/GabineteReitoriaUFCSPA>

6.9 Panorama UFCSPA

Informativo periódico da universidade, distribuído de forma impressa e digital, que realiza a cobertura jornalística das atividades de ensino,

pesquisa e extensão realizadas pela universidade. A periodicidade de publicação é bimestral.

Como acessar:

• Pode ser retirado de forma impressa na universidade ou ser acessado via site institucional, através deste link:

<https://www.ufcspa.edu.br/canais/panorama-ufcspa>

7. Estrutura organizacional da UFCSPA

A Administração Superior da Universidade compreende os Conselhos Superiores, a Reitoria e a Vice-Reitoria.

Os Conselhos Superiores são:

I – Conselho Universitário (Consun);

II – Conselho de Ensino, Pesquisa e Extensão (Consepe).

Os Órgãos Executivos são:

I – a Reitoria;

II – a Vice-Reitoria;

III – as Pró-Reitorias;

IV – as Coordenações dos cursos de graduação;

IV – as Coordenações dos programas de pós-graduação.

Além da gestão central, a Universidade estrutura-se em departamentos acadêmicos e administrativos.

7.1 Organograma

O organograma a seguir apresenta a estrutura administrativa da Universidade. O mesmo pode ser encontrado no link <https://www.ufcspa.edu.br/documentos/acesso-informacao/organograma-2020-09.png>

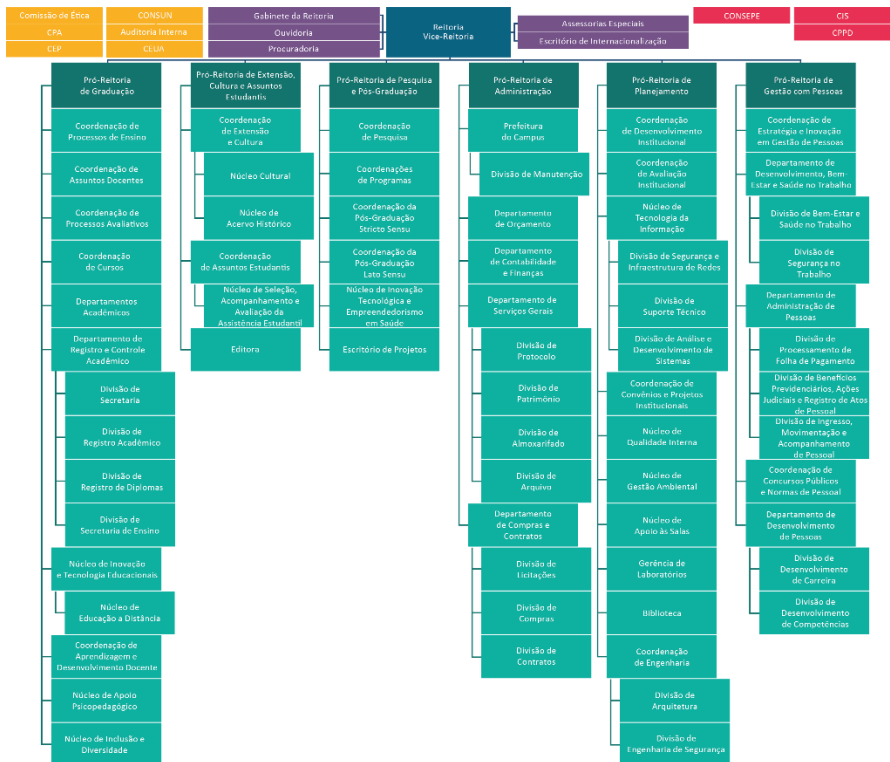

7.2 Órgãos deliberativos

A gestão central da UFCSPA é feita através de órgãos deliberativos (Consun e Consepe) e executivos.

O Consun é o órgão máximo, consultivo, deliberativo, normativo e jurisdicional da Universidade. O Consepe é o órgão que supervisiona e orienta o ensino, a pesquisa e a extensão.

As competências dos Conselhos Superiores, bem como sua composição, estão definidas no Estatuto (<http://www.ufcspa.edu.br/ufcspa/normasedocs/Estatuto.pdf>) e Regimento (<http://www.ufcspa.edu.br/ufcspa/normasedocs/Regimento.pdf>) da UFCSPA.

Os Conselhos Superiores possuem uma secretaria, responsável por sua documentação e funcionamento.

Como acessar

- Horário: de segunda a sexta-feira, das 8h às 12h e das 13h às 17h.
- Telefone: +55 (51) 3303-8781
- Endereço: Rua Sarmento Leite, 245, Sala 602 – Centro Histórico, Porto Alegre, RS – CEP 90050-170.
- E-mail: secconselhos@ufcspa.edu.br

7.3. Órgãos executivos

7.3.1 Reitoria

É o órgão executivo máximo da administração superior da UFCSPA e executa a política universitária definida pelos órgãos deliberativos. Compete à Reitoria planejar, organizar, dirigir, coordenar e controlar todas as atividades da Universidade.

7.3.1.1 Gabinete da Reitoria

É o setor que presta assessoria direta à Reitoria. Transmite determinações e recomendações no âmbito da Universidade, assiste a Reitoria nos

relacionamentos institucionais e administrativos e coordena as audiências diárias e os compromissos de agenda do (a) Reitor (a).

Como acessar

- Horário: de segunda a sexta-feira, das 8h às 12h e das 13h às 18h.
- Telefone: +55 (51) 3303-8780 ou 3303-8779
- Endereço: Rua Sarmento Leite, 245, Sala 502 – Centro Histórico, Porto Alegre, RS – CEP: 90050-170
- E-mail: reitoria@ufcspa.edu.br

Além das áreas que prestam serviços internos, a Reitoria mantém uma estrutura de apoio que atua em assuntos de relevante interesse para o cumprimento dos objetivos institucionais:

7.3.1.2 Assessoria Especial de Comunicação Social (Ascom)

Responsável por executar a política pública de comunicação da UFCSPA.

Como acessar

- Horário: de segunda a sexta-feira, das 8h às 12h e das 13h às 18h.
- Telefone: +55 (51) 3303-8722 ou 3303-8754
- Endereço: Rua Sarmento Leite, 245, Sala 507 – Centro Histórico, Porto Alegre, RS – CEP 90050-170
- E-mail: comunicacao@ufcspa.edu.br
- Site: <https://www.ufcspa.edu.br/ascom>

7.3.1.3 Auditoria Interna (Audin)

A Unidade de Auditoria Interna da UFCSPA é o órgão técnico de controle, vinculado ao Conselho Universitário, em conformidade com o Art. 15º, § 3º, do Decreto nº 3.591/2000, com redação dada pelo Decreto nº. 4.304/2002.

É responsável por fortalecer a gestão e racionalizar as ações de controle, indicando se os controles internos, a gestão de riscos e a governança da organização funcionam adequadamente, bem como prestar apoio aos órgãos do Sistema de Controle Interno do Poder Executivo Federal e ao Tribunal de Contas da União.

Como acessar

- Horário: de segunda a sexta-feira, das 8h às 12h e das 13h às 17h.
- Telefone: +55 (51) 3303-8845
- Endereço: Rua Sarmento Leite, 245, Sala 104 – Centro Histórico, Porto Alegre, RS – CEP 90050-170
- E-mail: auditoria@ufcspa.edu.br
- Site: <https://www.ufcspa.edu.br/sobre-a-ufcspa/transparencia-e-prestacoes-de-contas/mais/auditoria-interna>

7.3.2 Vice-Reitoria

O vice-reitor é o substituto do reitor em suas faltas e impedimentos e tem atribuições permanentes no âmbito da Administração Superior da Universidade, definidas pelo(a) Reitor(a), bem como atribuições a ele delegadas.

7.3.2.1 Escritório de Internacionalização

Responsável por auxiliar no desenvolvimento da internacionalização da UFCSPA, contribuindo tanto para a recepção de docentes, discentes e pesquisadores provenientes de instituições estrangeiras, quanto para a inserção de recursos humanos locais nos fluxos acadêmicos globais.

Como acessar

- Horário: de segunda a sexta-feira, das 9h às 12h e das 13h às 18h.
- Telefone: +55 (51) 3303-8863

- Endereço: Rua Sarmento Leite, 245, Sala 517 – Centro Histórico, Porto Alegre, RS – CEP 90050-170
- E-mail: inter@ufcspa.edu.br
- Site: www.ufcspa.edu.br/internacional

7.3 Pró-Reitoria de Graduação (PROGRAD)

A PROGRAD superintende, coordena e supervisiona as atividades do ensino de graduação. As competências da PROGRAD estão definidas no [Regimento Geral](#).

Como acessar

- Horário: de segunda a sexta-feira, das 8h às 12h e das 13h às 17h.
- Telefone: +55 (51) 3303-8814
- Endereço: Rua Sarmento Leite, 245, Sala 504 – Centro Histórico, Porto Alegre, RS – CEP 90050-170
- E-mail: secprograd@ufcspa.edu.br

7.3.1 Coordenação de Processos de Ensino

Responsável por assessorar processos relacionados ao desenvolvimento de práticas e estágios, normativas dos cursos de graduação, processos de conclusão de curso e colação de grau, visando contribuir para a melhoria da qualidade do ensino desenvolvido na UFCSPA.

Como acessar

- E-mail: cpeprograd@ufcspa.edu.br

7.3.2 Coordenação de Assuntos Docentes

Assessora docentes no desenvolvimento de suas atividades, visando a prevenção e solução de situações desafiadoras e de conflito que surgem nas relações pedagógicas e institucionais, e estabelece ações visando o

acolhimento dos docentes, promovendo uma reflexão coletiva sobre temas pertinentes para a criação e oportunidades de aprimoramento de conhecimentos referentes à prática instrumentalizando-o para lidar com situações envolvendo conflitos interpessoais.

Como acessar

- E-mail: coadprograd@ufcspa.edu.br

7.3.3 Coordenação de Processos Avaliativos

Responsável por orientar e assessorar os docentes sobre os processos envolvidos na avaliação da aprendizagem a luz dos documentos institucionais e no âmbito da identidade didático-pedagógica da UFCSPA. Essa coordenação também atua em ações integradas de avaliação com a Comissão Própria de Avaliação (CPA), o Procurador Institucional (PI) e o Núcleo de Qualidade Interna (NQI), na articulação entre os processos de avaliação institucional interna e externa e na tomada de decisões decorrentes desses processos.

Como acessar

- E-mail: cproa@ufcspa.edu.br

7.3.4 Departamento de Registro e Controle Acadêmico (DERCA)

Responsável por planejar, coordenar e gerenciar dados da vida acadêmica, da matrícula à colação de grau. Controla e registra informações relativas aos cursos de graduação.

Como acessar

- Horário: de segunda a sexta-feira, das 8h30min às 19h30min.
- Telefone: +55 (51) 3303-8731/8732
- Endereço: Rua Sarmento Leite, 245, Sala 107 – Centro Histórico, Porto Alegre, RS – CEP 90050-170

- E-mail: derca@ufcspa.edu.br

7.3.4.1 Divisão de Secretaria

À Divisão de Secretaria compete o atendimento às demandas da comunidade interna e externa.

7.3.4.2 Divisão de Registro Acadêmico

À Divisão de Registro Acadêmico compete a manutenção de todos os registros, assentamentos e controles referentes ao período de permanência do discente na Universidade.

7.3.4.3 Divisão de Registro de Diplomas

À Divisão de Registro de Diplomas compete o registro dos diplomas dos discentes.

7.3.4.4 Divisão de Secretaria de Ensino

A Secretaria de Ensino é uma divisão do Departamento de Registro e Controle Acadêmico que tem por finalidade prestar atendimento, no que tange a serviços acadêmicos aos professores e estudantes que possuem atividades no Complexo Hospitalar Santa Casa. Está localizada na Rua Annes Dias, 135, 7º andar do Hospital Santa Clara, dentro do complexo hospitalar Santa Casa.

Como acessar

- Telefones para contato: (51) 3214-8181 e (51) 3303-8712
- E-mail para contato: secretariadeensino@ufcspa.edu.br

7.3.5 Núcleo de Inovação e Tecnologias Educacionais

Responsável por fomentar o desenvolvimento de tecnologias educacionais que contribuam para o fortalecimento da identidade pedagógica da UFCSPA nos diferentes processos educacionais envolvidos na graduação.

Como acessar

- E-mail: nited@ufcspa.edu.br

7.3.6 Núcleo de Educação a Distância

Responsável por disseminar a cultura de EAD em todas as instâncias da UFCSPA, projetando, implementando e coordenando o uso dos recursos necessários ao processo de ensino-aprendizagem a distância.

Como acessar

- E-mail: nead@ufcspa.edu.br

7.3.7 Coordenação de Aprendizagem e Desenvolvimento Docente

Responsável por promover no âmbito institucional a formação para a aprendizagem e o desenvolvimento da docência, tendo como objetivo a promoção de ações para formação e qualificação para o exercício da docência.

Como acessar

- E-mail: cpid@ufcspa.edu.br ou monitoriaepid@ufcspa.edu.br

7.3.8 Núcleo de Apoio Psicopedagógico (NAP)

Responsável por coordenar, orientar, acompanhar e realizar atividades ligadas ao ensino fornecendo orientações e suporte a alunos e docentes da instituição.

Como acessar

- Horário: sob agendamento
- Telefone: +55 (51) 3303-8791
- Endereço: Rua Sarmento Leite, 245, Sala 218 – Centro Histórico, Porto Alegre, RS – CEP 90050-170
- E-mail: nap@ufcspa.edu.br
- Site: www.ufcspa.edu.br/nap

7.3.9 Núcleo de Inclusão e Diversidade (NID)

Responsável por promover políticas e ações que efetivem a inclusão e a diversidade na comunidade da UFCSPA, construindo diretrizes conceituais relativas aos processos de acesso, de permanência, de participação e de aprendizagem em todos os níveis, ambientes, relações e cotidianos da Universidade.

Como acessar

- E-mail: nid@ufcspa.edu.br

7.4 Pró-Reitoria de Pesquisa e Pós-graduação (PROPPG)

A PROPPG superintende, coordena e supervisiona as atividades de pesquisa e pós-graduação da Universidade. As competências da PROPPG estão definidas no [Regimento Geral](#).

Como acessar

- Horário: de segunda a sexta-feira, das 8h às 12h e das 13h às 17h.
- Telefone: +55 (51) 3303-8835
- Endereço: Rua Sarmento Leite, 245, Sala 600d – Centro Histórico, Porto Alegre, RS – CEP 90050-170
- E-mail: proppg@ufcspa.edu.br

7.4.1 Coordenação de Pesquisa

Responsável por assessorar a pró-reitoria em projetos e intercâmbios científicos e na divulgação de pesquisas desenvolvidas no âmbito institucional. As atividades de pesquisa são regradas de acordo com o estabelecido no [Regimento Geral](#).

Como acessar

- Telefone: +55 (51) 3303-8852
- E-mail: compesq@ufcspa.edu.br

7.4.2 Coordenação da Pós-Graduação Stricto sensu

Responsável por gerenciar as atividades relacionadas ao ensino de pós-graduação stricto sensu.

Como acessar

- Telefone: +55 (51) 3303-8794
- E-mail: compg@ufcspa.edu.br

7.4.3 Coordenação da Pós-Graduação Lato sensu

Responsável por gerenciar as atividades relacionadas ao ensino de pós-graduação lato sensu.

Como acessar

- Telefone: +55 (51) 3303-8835
- E-mail: especializacao@ufcspa.edu.br

7.4.4 Núcleo de Inovação Tecnológica e Empreendedorismo em Saúde - NITE-Saúde

Responsável por gerir e zelar pela manutenção da Política de Inovação Tecnológica, Empreendedorismo e de Propriedade Intelectual da UFCSPA.

Como acessar

- Telefone: +55 (51) 3303-8852
- E-mail: nitsaude@ufcspa.edu.br

7.4.5 Escritório de Projetos

Responsável por apoiar na elaboração, submissão, gestão e prestação de contas de projetos nos quais a UFCSPA atue como proponente ou parceira. O Escritório de Projetos conta, ainda, com um Núcleo de Apoio ao Pesquisador (NUPESQ) e uma Gerência Administrativa de Projetos (GAP).

Como acessar

- Horário: de segunda a sexta-feira, das 8h30min às 12h e das 13h às 17h30min.
- Telefone: +55 (51) 3303-8869
- Endereço: Rua Sarmiento Leite, 245, Sala 707 – Prédio 3 – Centro Histórico, Porto Alegre, RS – CEP 90050-170
- E-mail: eprojetos@ufcspa.edu.br ; nupesq@ufcspa.edu.br

7.5 Pró-Reitoria de Extensão, Cultura e Assuntos Estudantis (PROEXT)

A PROEXT superintende, coordena e supervisiona as atividades de extensão da Universidade e assuntos relacionados à comunidade universitária. As competências da PROEXT estão definidas no [Regimento Geral](#).

Como acessar

- Horário: de segunda a sexta-feira, das 8h às 17h.
- Telefone: +55 (51) 3303-8782
- Endereço: Rua Sarmento Leite, 245, Sala 600b – Centro Histórico, Porto Alegre, RS – CEP 90050-170
- E-mail: proext@ufcspa.edu.br

7.5.1 Coordenação de Extensão e Cultura

Órgão assessor da PROEXT na coordenação de avaliação das atividades de extensão e cultura da universidade. As atividades de extensão são regradas de acordo com o estabelecido no [Regimento Geral](#). Fazem parte desta coordenação o Núcleo Cultural e o Núcleo de Acervo Histórico. É apoiado pela Comissão de Extensão (COMEX).

Como acessar

- E-mail: comex@ufcspa.edu.br

7.5.1.1 Núcleo Cultural

Responsável pela agenda cultural da UFCSPA e por outras atividades afins. É apoiado pelo Conselho de Cultura da UFCSPA (Concult).

Como acessar

- E-mail: cultura@ufcspa.edu.br

- Site: www.ufcspa.edu.br/cultura

7.5.1.2 Núcleo de Acervo Histórico

Responsável pela manutenção, zelo, restauração e divulgação de acervo histórico institucional.

Como acessar

- E-mail: biancar@ufcspa.edu.br

7.5.2 Coordenação de Assuntos Estudantis

Responsável por coordenar e executar o Programa de Assistência Estudantil da UFCSPA.

Como acessar

- E-mail: assistencia@ufcspa.edu.br

7.5.2.1 Núcleo de Seleção, Acompanhamento e Avaliação da Assistência Estudantil

Responsável pelo estabelecimento de fluxos e metodologias para o processo de seleção, avaliação e acompanhamento dos auxílios estudantis.

Como acessar

- E-mail: assistenciaestudantil@ufcspa.edu.br

7.5.3 Editora da UFCSPA

Compete à Editora da UFCSPA editar e coeditar, desde que aprovados pelo seu Conselho Editorial, trabalhos científicos, didáticos, técnicos, literários e

artísticos e publicações periódicas produzidos pelos corpos docente, discente e técnico-administrativo da UFCSPA, bem como pela comunidade externa; promover intercâmbio bibliográfico com outras universidades, bibliotecas e entidades congêneres; incentivar a produção intelectual para o desenvolvimento das atividades de ensino, pesquisa, extensão e administração; e promover políticas e ações voltadas para difundir os periódicos científicos de grupos de pesquisa.

Como acessar

- Endereço: rua Sarmiento Leite, 245 - sala 518
- Telefone: 51 3303-8811
- E-mail: editora@ufcspa.edu.br

7.6 Pró-Reitoria de Administração (PROAD)

A PROAD superintende, coordena e supervisiona as atividades administrativas da Universidade. As competências da PROAD estão definidas no [Regimento Geral](#).

Como acessar

- Horário: de segunda a sexta-feira, das 8h às 17h.
- Telefone: +55 (51) 3303-8784
- Endereço: Rua Sarmiento Leite, 245, Sala 505 – Centro Histórico, Porto Alegre, RS – CEP 90050-170.
- E-mail: proad@ufcspa.edu.br

7.6.1 Prefeitura do Campus

Responsável por coordenar e executar o controle e supervisão dos serviços de manutenção predial, conservação e limpeza, transportes de cargas e pessoas, mudança, jardinagem, telefonia e segurança na universidade.

Como acessar

- Horário: de segunda a sexta-feira, das 7h30min às 21h30min e aos sábados das 8h às 14h.
- Telefone: +55 (51) 3303-8769
- Endereço: Rua Sarmento Leite, 245, Subsolo – Centro Histórico, Porto Alegre, RS – CEP 90050-170.
- E-mail: prefeitura@ufcspa.edu.br

7.6.2 Departamento de Orçamento

Responsável pela elaboração da proposta orçamentária anual, bem como o planejamento, coordenação e execução dos processos de orçamento.

Como acessar

- Horário: de segunda a sexta-feira, das 8h às 17h.
- Telefone: +55 (51) 3303-8713
- Endereço: Rua Sarmento Leite, 245, Subsolo – Centro Histórico, Porto Alegre, RS – CEP 90050-170.
- E-mail: orcamento@ufcspa.edu.br

7.6.3 Departamento de Contabilidade e Finanças

Responsável por executar a administração financeira da universidade.

Como acessar

- Horário: de segunda a sexta-feira, das 8h às 17h.
- Telefone: +55 (51) 3303-8707
- Endereço: Rua Sarmento Leite, 245, Subsolo – Centro Histórico, Porto Alegre, RS – CEP 90050-170.
- E-mail: contabilidade@ufcspa.edu.br

7.6.4 Departamento de Serviços Gerais

Responsável por gerenciar os processos de almoxarifado, arquivamento, patrimônio e protocolo da universidade.

Como acessar

- Horário: de segunda a sexta-feira, das 8h às 17h.
- Telefone: +55 51 3303-8907
- Endereço: Rua Sarmiento Leite, 245, Subsolo – Centro Histórico, Porto Alegre, RS – CEP 90050-170.
- E-mail: dsg@ufcspa.edu.br

7.6.4.1 Divisão de Almoxarifado

Responsável pelo recebimento e distribuição de materiais de consumo na universidade.

Como acessar

- Horário: de segunda a sexta-feira, das 8h às 17h
- Telefone: +55 (51) 3303-8806
- Endereço: Rua Sarmiento Leite, 245, Prédio 1, subsolo – Centro Histórico, Porto Alegre, RS – CEP 90050-170.
- E-mail: almoxarifado@ufcspa.edu.br

7.6.4.2 Divisão de Arquivo

Responsável pela gestão documental na universidade.

Como acessar

- Como acessar Horário: de segunda a sexta-feira, das 8h às 17h
- Telefone: +55 (51) 35193271

- Endereço: Av. Ceará, 997 Bairro: São Geraldo, Porto Alegre, RS – CEP 90240-510
- E-mail: divarquivo@ufcspa.edu.br

7.6.4.3 Divisão de Patrimônio

Responsável pela gestão patrimonial na universidade.

Como acessar

- Horário: de segunda a sexta-feira, das 8h às 17h
- Telefone: +55 (51) 3303-8805
- Endereço: Rua Sarmento Leite, 245, Prédio 1, subsolo – Centro Histórico, Porto Alegre, RS – CEP 90050-170.
- E-mail: patrimonio@ufcspa.edu.br

7.6.4.4 Divisão de Protocolo

Responsável pelo recebimento e distribuição de correspondências, documentos e processos na universidade.

Como acessar

- Horário: de segunda a sexta-feira, das 9 à 18h30min
- Telefone: +55 (51) 8718 e 8777
- Endereço: Rua Sarmento Leite, 245, Prédio 1, Salas 108 – Centro Histórico, Porto Alegre, RS – CEP 90050-170.
- E-mail: protocolo@ufcspa.edu.br

7.6.5 Departamento de Compras e Contratos

Responsável por gerenciar os processos de compras e contratos da universidade.

Como acessar

- Horário: de segunda a sexta-feira, das 8h às 17h.
- Telefone: +55 51 3303-8702
- Endereço: Rua Sarmiento Leite, 245, Subsolo – Centro Histórico, Porto Alegre, RS – CEP 90050-170.
- E-mail: dcc@ufcspa.edu.br

7.6.5.1 Divisão de Compras

Responsável pela gestão dos procedimentos para contratação direta de serviços e aquisição de bens na instituição.

Como acessar

- Horário: de segunda a sexta-feira, das 8h às 17h
- Telefone: +55 (51) 3303-8720
- Endereço: Rua Sarmiento Leite, 245, Prédio 1, subsolo – Centro Histórico, Porto Alegre, RS – CEP 90050-170.
- E-mail: compras@ufcspa.edu.br

7.6.5.2 Divisão de Licitações

Responsável pela realização das licitações necessárias à contratação de serviços em geral, obras e aquisição de bens para a instituição.

Como acessar

- Horário: de segunda a sexta-feira, das 9 à 18h30min
- Telefone: +55 (51) 3303.8788
- Endereço: Rua Sarmiento Leite, 245, Prédio 1, Salas 108 – Centro Histórico, Porto Alegre, RS – CEP 90050-170.
- E-mail: licitacao@ufcspa.edu.br

7.6.5.3 Divisão de Contratos

- Responsável pela gestão dos contratos administrativos da Universidade e pelo assessoramento aos fiscais técnicos e administrativos, desde a formalização até o encerramento da contratação.

Como acessar

- Horário: de segunda a sexta-feira, das 9 à 18h30min
- Telefone: +55 (51) 330.8711
- Endereço: Rua Sarmiento Leite, 245, Prédio 1, Salas 108 – Centro Histórico, Porto Alegre, RS – CEP 90050-170.
- E-mail: contratos@ufcspa.edu.br

7.7 Pró-Reitoria de Planejamento (PROPLAN)

A PROPLAN superintende, coordena e supervisiona as atividades de Planejamento e Desenvolvimento da Universidade. As competências da PROPLAN estão definidas no [Regimento Geral](#).

Como acessar

- Horário: de segunda a sexta-feira, das 9h às 19h.
- Telefone: +55 (51) 3303-8836
- Endereço: Rua Sarmiento Leite, 245, Sala 500a – Centro Histórico, Porto Alegre, RS – CEP 90050-170.
- E-mail: proplan@ufcspa.edu.br

7.7.1 Coordenação de Desenvolvimento Institucional

Responsável por coordenar, acompanhar e avaliar a implantação de planos, programas e projetos institucionais; e realizar a coleta, análise e divulgação de dados e indicadores institucionais.

Como acessar

- Horário: de segunda a sexta-feira, das 9h às 18h
- Telefone: +55 (51) 3303-8901
- Endereço: Rua Sarmiento Leite, 245, Prédio 1, sala 500a – Centro Histórico, Porto Alegre, RS – CEP 90050-170.
- E-mail: evefraga@ufcspa.edu.br

7.7.2 Coordenação de Avaliação Institucional

É o órgão de suporte às ações da Comissão Própria de Avaliação (CPA) da instituição. É responsável por integrar as ações da CPA com o Procurador Institucional (PI), Coordenação de Processos Avaliativos, Coordenação de Desenvolvimento Institucional e demais setores da UFCSPA. É corresponsável, junto com a CPA, por elaborar, desenvolver e implantar os processos de avaliação internos da instituição junto à comunidade acadêmica, bem como por sistematizar a prestação das informações solicitadas, de acordo com o Sistema Nacional de Avaliação da Educação Superior (SINAES), instituído pela Lei Nº 10.861, de 14 de abril de 2004.

Como acessar

- E-mail: anaschell@ufcspa.edu.br

7.7.3 Núcleo de Tecnologia da Informação (NTI)

Responsável por coordenar, planejar, pesquisar, aplicar e desenvolver produtos e serviços de tecnologia da informação. É estruturado em suporte técnico, segurança e infraestrutura de TI, e análise e desenvolvimento de sistemas.

Como acessar

7.7.3.1 Divisão de Segurança e Infraestrutura de Redes

- Horário: de segunda a sexta-feira, das 8h às 17h
- Telefone: +55 (51) 3303-8818
- Endereço: Rua Sarmiento Leite, 245, Sala 406 – Centro Histórico, Porto Alegre, RS – CEP 90050-170.
- E-mail: coordnti@ufcspa.edu.br e divredes@ufcspa.edu.br

7.7.3.2 Divisão de Suporte Técnico

- Horário: de segunda a sexta-feira, das 8h às 21h30min.
- Telefone: +55 (51) 3303-8765
- Endereço: Rua Sarmiento Leite, 245, Sala 100c – Centro Histórico, Porto Alegre, RS – CEP 90050-170.
- E-mail: coordnti@ufcspa.edu.br e divsuporte@ufcspa.edu.br

7.7.3.3 Divisão de Análise e Desenvolvimento de Sistemas

- Horário: de segunda a sexta-feira, das 8h às 17h
- Telefone: +55 (51) 3303-8748 ou 3303-8894
- Endereço: Rua Sarmiento Leite, 245, Prédio 2, Salas 720 e 721 – Centro Histórico, Porto Alegre, RS – CEP 90050-170.
- E-mail: coordnti@ufcspa.edu.br e divdesenvolvimento@ufcspa.edu.br

7.3.4 Coordenação de Convênios e Projetos Institucionais

Responsável por planejar e propor os acordos institucionais. As orientações relativas ao estabelecimento de convênios para estágios encontram-se em <https://www.ufcspa.edu.br/vida-academica/graduacao/estagios>.

Como acessar

- Horário: de segunda a sexta-feira, das 9h às 18h
- Telefone: +55 (51) 3303-8901
- Endereço: Rua Sarmiento Leite, 245, Sala 500a – Centro Histórico, Porto Alegre, RS – CEP 90050-170.
- E-mail: convenios@ufcspa.edu.br

7.3.5 Núcleo de Qualidade Interna

Responsável pela definição e acompanhamento de processos internos e de indicadores institucionais associados a estes processos.

Em 2018 foi criado o Portal de Processos da UFCSPA, que tem por objetivo compartilhar informações sobre os processos internos da UFCSPA, para:

- divulgar os serviços prestados e atividades realizadas por cada setor;
- identificar formas de integração entre os processos de vários setores, para a definição de macroprocessos relacionados à Cadeia de Valor da Universidade, considerando ensino, pesquisa e extensão;
- fornecer visibilidade ao trabalho de mapeamento e de documentação de processos realizado até o momento.

O Portal de Processos do NQI pode ser acessado no link [https://nqi.ufcspa.edu.br/wiki/index.php/Portal de Processos da UFCS PA](https://nqi.ufcspa.edu.br/wiki/index.php/Portal_de_Processos_da_UFCS_PA).

Como acessar

- E-mail: nqi@ufcspa.edu.br

7.3.6 Núcleo de Gestão Ambiental

Responsável por monitorizar as metas e ações previstas no Plano de Gestão de Logística Sustentável da UFCSPA.

Como acessar

- E-mail: nga@ufcspa.edu.br
- Site: www.ufcspa.edu.br/gestaoambiental

7.3.7 Núcleo de Apoio às Salas

Responsável por garantir o atendimento às diversas demandas relacionadas ao uso de salas de aula, de reuniões ou auditórios da universidade.

Como acessar

- Horário: de segunda a sexta-feira, das 7h30min às 21h30min e aos sábados das 8 às 14h
- Telefone: +55 (51) 3303-8733
- Endereço: Rua Sarmiento Leite, 245, Sala 500a – Centro Histórico, Porto Alegre, RS – CEP 90050-170.
- E-mail: apoiosalas@ufcspa.edu.br

7.3.8 Gerência de Laboratórios

Responsável por propor as políticas de uso e otimização dos laboratórios, gerenciando demandas, elaborando projetos de aprimoramento e atualização dos laboratórios, garantindo o registro, o catálogo e a conferência dos materiais de consumo e permanente, dando suporte gerencial e técnico aos professores responsáveis pelos laboratórios e aos técnicos de laboratórios e garantindo as normas de segurança.

Como acessar

- E-mail: gerlab@ufcspa.edu.br

7.3.9 Biblioteca

A Biblioteca Paulo Lacerda de Azevedo contribui para o aprimoramento dos programas de ensino, pesquisa e extensão da Universidade, oferecendo aos seus usuários acesso a recursos informacionais impressos e digitais.

Como acessar

- Biblioteca
 - Horário: de segunda a sexta-feira, das 7h30min às 21h30min, sábados das 8h às 14h.
 - Telefone: +55 (51) 3303-8735/8737
 - Endereço: Rua Sarmento Leite, 245, Térreo – Centro Histórico, Porto Alegre, RS – CEP 90050-170
 - E-mail: biblioteca@ufcspa.edu.br e biblio@ufcspa.edu.br
 - Site: www.ufcspa.edu.br/biblioteca
 - Facebook: www.facebook.com/bibliotecaUFCSPA
 - Twitter: twitter.com/biblioUFCSPA
 - Blog: biblioufcspa.blogspot.com.br
- Sala de pesquisas online
 - Horário: de segunda a sexta-feira das 10h às 19h.
 - Telefone: +55 (51) 3303-8770
 - Endereço: Rua Sarmento Leite, 245, Sala 408 – Centro Histórico, Porto Alegre, RS – CEP 90050-170
 - E-mail: biblioteca@ufcspa.edu.br e biblio@ufcspa.edu.br
 - Site: www.ufcspa.edu.br/biblioteca

7.3.10 Coordenação de Engenharia

Responsável por coordenar a elaboração e a execução de projetos arquitetônicos e de engenharia da UFCSPA.

Como acessar

- Horário: de segunda a sexta-feira, das 8h às 17h
- Telefone: +55 (51) 3303-8860 e 3303-8890

- Endereço: Rua Sarmiento Leite, 245, Sala 500b – Centro Histórico, Porto Alegre, RS – CEP 90050-170
- E-mail: engenharia@ufcspa.edu.br

7.3.10.1 Divisão de Arquitetura

Responsável pelos projetos arquitetônicos, urbanísticos e de mobiliários na instituição.

Como acessar

- Horário: de segunda a sexta-feira, das 8h às 17h
- Telefone: +55 (51) 3303-8789
- Endereço: Rua Sarmiento Leite, 245, Sala 511 – Centro Histórico, Porto Alegre, RS – CEP 90050-170
- E-mail: arquitetura@ufcspa.edu.br

7.3.10.2 Divisão de Engenharia de Segurança

Responsável pelas condições de segurança dos locais de trabalho, instalações e equipamentos, vistoria, avaliação e emissão de pareceres ou laudos técnicos relativos a medidas de controle sobre grau de exposição a agentes agressivos de riscos físicos, químicos e biológicos.

Como acessar

- Horário: de segunda a sexta-feira, das 8h às 17h
- Telefone: +55 (51) 3303-8909
- Endereço: Rua Sarmiento Leite, 245, Sala 511 – Centro Histórico, Porto Alegre, RS – CEP 90050-170
- E-mail: engseg@ufcspa.edu.br

7.4 Pró-Reitoria de Gestão com Pessoas (PROGESP)

A PROGESP superintende, coordena e supervisiona as atividades de planejamento, execução e avaliação das ações de administração e desenvolvimento dos servidores docentes e técnico-administrativos em educação da Universidade.

Como acessar

- Horário: de segunda a sexta-feira, das 8h às 17h.
- Telefone: +55 (51) 3303-8865
- Endereço: Rua Sarmiento Leite, 245, Sala 600c – Centro Histórico, Porto Alegre, RS – CEP 90050-170.
- E-mail: progesp@ufcspa.edu.br

7.4.1 Coordenação de Estratégia e Inovação em Gestão de Pessoas

Responsável por gerar um repertório de inteligência intelectual voltado para a criação e a consolidação de políticas, regimentos e práticas profissionais dos servidores na UFCSPA, por meio do planejamento de ações estratégicas para mapeamento e gestão por competências na UFCSPA e Centro de inovação em Gestão de Pessoa para integralização das práticas profissionais.

Como acessar

- Horário: de segunda a sexta-feira, das 8h às 17h
- Telefone: +55 (51) 3303-8865
- Endereço: Rua Sarmiento Leite, 245, sala 600c – Centro Histórico, Porto Alegre, RS – CEP 90050-170.
- E-mail: peessoas@ufcspa.edu.br

7.4.2 Departamento de Bem-Estar, Saúde e Segurança no Trabalho

Responsável por implantar a política de bem estar e de saúde integral dos servidores na UFCSPA , por meio dos subsistemas de (a) Diagnóstico

organizacional e do bem estar no trabalho (saúde mental do trabalhador, clima organizacional, bem estar e engajamento no trabalho, etc.) e de (b) Saúde e Segurança laboral dos servidores, por meio do mapeamento de fatores psicossociais associados e da avaliação de recursos e demandas laborais (fatores físicos, químicos, mecânicos e biológicos, mapas de risco, ações preventiva, de promoção e de proteção em saúde do trabalhador).

Como acessar

- Horário: de segunda a sexta-feira, das 8h às 17h
- Telefone: +55 (51) 3303-8865
- Endereço: Rua Sarmento Leite, 245, sala 600c – Centro Histórico, Porto Alegre, RS – CEP 90050-170.
- E-mail: dbesst@ufcspa.edu.br e psicoprogesp@ufcspa.edu.br

7.4.3 Departamento de Administração de Pessoas

Responsável por desenvolver atividades de administração da vida funcional e da carreira dos servidores, como processos de nomeações, progressões, efetividades, folha de pagamento, ações judiciais, cadastro, licenças e afastamentos, aposentadorias e pensões, bem como cadastro e pagamento de residentes e estagiários, entre outros.

Como acessar

- Horário: de segunda a sexta-feira, das 8h às 17h.
- Telefone: +55 (51) 3303-8704
- Endereço: Rua Sarmento Leite, 245, Subsolo – Centro Histórico, Porto Alegre, RS – CEP 90050-170.
- E-mail: dap@ufcspa.edu.br

7.4.4 Coordenação de Concursos Públicos e Normas de Pessoal

Compete o planejamento, organização e fiscalização do edital e a execução dos concursos públicos para contratação de servidores efetivos (docentes e

técnico-administrativos) e substitutos, o estudo e atualização da legislação referente a normas de pessoal na universidade e o desenvolvimento de ações estratégicas capazes de facilitar e dar celeridade às novas contratações.

Como acessar

- Horário: de segunda a sexta-feira, das 8h às 12h e das 14h às 17h.
- Telefone: +55 (51) 3303-8865
- Endereço: Rua Sarmento Leite, 245, sala 600c – Centro Histórico, Porto Alegre, RS – CEP 90050-170.
- E-mail: con-pessoas@ufcspa.edu.br

7.4.5 Departamento de Desenvolvimento de Pessoas

Compete o planejamento e implantação de políticas e ações de desenvolvimento profissional dos servidores na UFCSPA, por meio do mapeamento e da gestão por competências.

Como acessar

- Horário: de segunda a sexta-feira, das 8h às 12h e das 14h às 17h.
- Telefone: +55 (51) 3303-8865
- Endereço: Rua Sarmento Leite, 245, sala 600c – Centro Histórico, Porto Alegre, RS – CEP 90050-170.
- E-mail: pessoas@ufcspa.edu.br

8. Formas de ingresso na UFCSPA

8.1 Graduação

O ingresso nos cursos de graduação se dá por meio do **Sistema de Seleção Unificada (SiSU)** e dos processos de transferência interna, **transferência**

voluntária, ingresso de estudantes estrangeiros e ingresso de diplomado.

Orientações ao aluno ingressante podem ser obtidas no [Manual do Estudante](#).

8.2 Pós-graduação

O ingresso em programas de pós-graduação stricto e lato sensu obedece a editais de processo seletivo próprios de cada curso ou programa.

Os editais são lançados no site institucional:

- Stricto sensu: [estude-na-ufcspa/mestrado-e-doutorado](#)
- Especialização: [estude-na-ufcspa/especializacao](#)
- Residência médica: [estude-na-ufcspa/residencia-medica](#)
- Residência multiprofissional: [estude-na-ufcspa/residencia-multiprofissional](#)
- Pós-doutorado: [estude-na-ufcspa/pos-doutorado](#)

9. Cursos de graduação

A UFCSPA oferece os seguintes cursos de graduação:

9.1 Biomedicina (diurno)

Como acessar:

- Horário: de segunda a sexta-feira, das 8h às 12h e das 13h às 17h.
- Telefone: +55 (51) 3303-8840
- Endereço: Coordenação Curso de Biomedicina, Rua Sarmento Leite, 245, prédio 1, sala 607 – Centro Histórico, Porto Alegre, RS – CEP 90050-170.
- E-mail: biomedicina@ufcspa.edu.br
- Site: [/estude-na-ufcspa/graduacao/conheca-os-cursos/biomedicina](#)

Coordenação:

- Coordenadora: Alessandra Peres
- Vice-coordenador: Luiz Carlos Rodrigues Júnior

9.2 Biomedicina (noturno)

Como acessar:

- Horário: de segunda a sexta-feira, das 14h às 20h.
- Telefone: +55 (51) 3303-8772
- Endereço: Coordenação Curso de Biomedicina Noturno, Rua Sarmiento Leite, 245, prédio 1, sala 608 – Centro Histórico, Porto Alegre, RS – CEP 90050-170.
- E-mail: biomedicinanoturno@ufcspa.edu.br
- Site: </estude-na-ufcspa/graduacao/conheca-os-cursos/biomedicina-noturno>

Coordenação:

- Coordenadora: Melissa Medeiros Markoski
- Vice-coordenadora: Juliana Trevisan da Rocha

9.3 Enfermagem

Como acessar:

- Horário: de segunda a sexta-feira, das 8h às 12h e das 13 às 17h.
- Telefone: +55 (51) 3303-8842
- Endereço: Coordenação Curso de Enfermagem, Rua Sarmiento Leite, 245, sala 609 – Centro Histórico, Porto Alegre, RS – CEP 90050-170
- E-mail: enfermagem@ufcspa.edu.br
- Site: </estude-na-ufcspa/graduacao/conheca-os-cursos/enfermagem>

Coordenação:

- Coordenadora: Rita Catalina Aquino Caregnato
- Vice-coordenadora: Luisa Amalia Diehl

9.4 Farmácia

Como acessar:

- Horário: de segunda a sexta-feira, das 13h às 17h e das 18h às 21h.
- Telefone: +55 (51) 3303-8843
- Endereço: Coordenação Curso de Farmácia, Rua Sarmento Leite, 245, prédio 1, sala 612 – Centro Histórico, Porto Alegre, RS – CEP 90050-170.
- E-mail: farmacia@ufcspa.edu.br
- Site: [/estude-na-ufcspa/graduacao/conheca-os-cursos/farmacia](http://estude-na-ufcspa/graduacao/conheca-os-cursos/farmacia)

Coordenação:

- Coordenadora: Kellen Cristhinia Borges de Souza
- Vice-coordenador: Maria Ismenia Zulian Lionzo

9.5 Física Médica

Como acessar:

- Horário: de segunda a sexta-feira, das 13h às 17h e das 18h às 21h.
- Telefone: +55 (51) 3303-8842
- Endereço: Coordenação Curso de Física Médica, Sarmento Leite, 245, prédio 1, sala 609 – Centro Histórico, Porto Alegre, RS – CEP 90050-170.
- E-mail: fisicamedica@ufcspa.edu.br

- Site: vida-academica/graduacao/cursos/fisica-medica

Coordenação:

- Coordenador: Mirko Salomón Alva Sánchez
- Vice-coordenadora: Carolina Noele Renz

9.6 Fisioterapia

Como acessar:

- Horário: de segunda a sexta-feira, das 8h30min às 11h e das 14h às 17h.
- Telefone: +55 (51) 3303-8833
- Endereço: Coordenação Curso de Fisioterapia, Sarmento Leite, 245, prédio 1, sala 606 – Centro Histórico, Porto Alegre, RS – CEP 90050-170.
- E-mail: fisioterapia@ufcspa.edu.br
- Site: vida-academica/graduacao/cursos/fisioterapia

Coordenação:

- Coordenador: Marcelo Faria Silva
- Vice-coordenadora: Caren Luciane Bernardi

9.7 Fonoaudiologia

Como acessar:

- Horário: de segunda a sexta-feira, das 8h às 12h e das 13h às 17h.
- Telefone: +55 (51) 3303-8834

- Endereço: Coordenação Curso de Fonoaudiologia, Sarmiento Leite, 245, prédio 1, sala 607 – Centro Histórico, Porto Alegre, RS – CEP 90050-170.
- E-mail: fonoaudiologia@ufcspa.edu.br
- Site: vida-academica/graduacao/cursos/fonoaudiologia

Coordenação:

- Coordenadora: Deisi Cristina Gollo Marques Vidor
- Vice-coordenadora: Bárbara Costa Beber

9.8 Gastronomia

Como acessar:

- Horário: de segunda a sexta-feira, das 8h às 12h e das 13h às 17h.
- Telefone: +55 (51) 3303-8841
- Endereço: Coordenação Curso de Gastronomia, Sarmiento Leite, 245, prédio 1, sala 612 – Centro Histórico, Porto Alegre, RS – CEP 90050-170.
- E-mail: gastronomia@ufcspa.edu.br
- Site: vida-academica/graduacao/cursos/gastronomia

Coordenação:

- Coordenadora: Luana Duarte Teles
- Vice-coordenador: Ricardo Yudi Akiyosh

9.9 Gestão em Saúde

Como acessar:

- Horário: de segunda a sexta-feira, das 13h às 17h e das 18h às 21h.
- Telefone: +55 (51) 3303-8893
- Endereço: Coordenação Curso de Gestão em Saúde, Sarmento Leite, 245, prédio 1, sala 610 – Centro Histórico, Porto Alegre, RS – CEP 90050-170.
- E-mail: gestaoemsaude@ufcspa.edu.br
- Site: vida-academica/graduacao/cursos/gestao-em-saude

Coordenação:

- Coordenadora: Mariana de Freitas Dewes
- Vice-coordenadora:

9.10 Informática Biomédica

Como acessar:

- Horário: de segunda a sexta-feira, das 13h às 17h e das 18h às 21h.
- Telefone: +55 (51) 3303-8772
- Endereço: Coordenação Curso de Informática Biomédica, Rua Sarmento Leite, 245, prédio 1, sala 608 – Centro Histórico, Porto Alegre, RS – CEP 90050-170.
- E-mail: infobiomedica@ufcspa.edu.br
- Site: vida-academica/graduacao/cursos/informatica-biomedica

Coordenação:

- Coordenador: Luciano Costa Blomberg
- Vice-coordenadora: Claudia Elizabeth Thompson

9.11 Medicina

Como acessar:

- Horário: de segunda a sexta-feira, das 8h às 12h e das 13h às 17h.
- Telefone: +55 (51) 3303-8832
- Endereço: Coordenação Curso de Medicina, Sarmento Leite, 245, prédio 1, sala 611 – Centro Histórico, Porto Alegre, RS – CEP 90050-170.
- E-mail: medicina@ufcspa.edu.br
- Site: vida-academica/graduacao/cursos/medicina

Coordenação:

- Coordenador: Paulo José Zimmermann Teixeira
- Vice-coordenadora: Maria Eugênia Bresolin Pinto

9.12 Nutrição

Como acessar:

- Horário: de segunda a sexta-feira, das 8h às 12h e das 13h às 17h.
- Telefone: +55 (51) 3303-8743
- Endereço: Coordenação Curso de Nutrição, Sarmento Leite, 245, prédio 1, sala 605 – Centro Histórico, Porto Alegre, RS – CEP 90050-170.
- E-mail: nutricao@ufcspa.edu.br
- Site: vida-academica/graduacao/cursos/nutricao

Coordenação:

- Coordenadora: Fabiana Viegas Raimundo
- Vice-coordenadora: Johanna Dagort Billig

9.13 Psicologia

Como acessar:

- Telefone: +55 (51) 3303-8839
- Endereço: Coordenação Curso de Psicologia, Sarmiento Leite, 245, prédio 1, sala 610 – Centro Histórico, Porto Alegre, RS – CEP 90050-170.
- E-mail: psicologia@ufcspa.edu.br
- Site: vida-academica/graduacao/cursos/psicologia

Coordenação:

- Coordenadora: Mayte Raya Amazarray
- Vice-coordenadora: Joana Corrêa de Magalhães Narvaez

9.14 Química Medicinal

Como acessar:

- Horário: de segunda a sexta-feira, das 13h às 17h e das 18h às 21h.
- Telefone: +55 (51) 3303-8833
- Endereço: Coordenação Curso de Química Medicinal, Sarmiento Leite, 245, prédio 1, sala 605 – Prédio 2 – Centro Histórico, Porto Alegre, RS – CEP 90050-170.
- E-mail: quimicamedicinal@ufcspa.edu.br
- Site: vida-academica/graduacao/cursos/quimica-medicinal

Coordenação:

- Coordenadora: Juliana Maria Forain Miolo Schneider
- Vice-coordenador: Rodrigo Ligabue Braun

9.15 Tecnologia em Alimentos

Como acessar:

- Horário: de segunda a sexta-feira, das 8h às 12h e das 13h às 17h.
- Telefone: +55 (51) 3303-8743
- Endereço: Coordenação Curso de Tecnologia em Alimentos, Sarmento Leite, 245, prédio 1, sala 605 – Centro Histórico, Porto Alegre, RS – CEP 90050-170.
- E-mail: alimentos@ufcspa.edu.br
- Site: [/vida-academica/graduacao/cursos/tecnologia-em-alimentos](http://vida-academica/graduacao/cursos/tecnologia-em-alimentos)

Coordenação:

- Coordenadora: Cheila Minéia Daniela de Paula
- Vice-coordenadora: Vivian Caetano Bochi

9.16 Toxicologia Analítica

Como acessar:

- Horário: de segunda a sexta-feira, das 13h às 17h e das 18h às 21h.
- Telefone: +55 (51) 3303-8819
- Endereço: Coordenação Curso de Toxicologia Analítica, Sarmento Leite, 245, prédio 1, sala 612 – Prédio 2 – Centro Histórico, Porto Alegre, RS – CEP 90050-170.
- E-mail: toxicologia@ufcspa.edu.br
- Site: vida-academica/graduacao/cursos/toxicologia-analitica

Coordenação:

- Coordenador: Josias de Oliveira Merib
- Vice-coordenador: Tiago Franco de Oliveira

10. Programas de pós-graduação

10.1. Stricto sensu

A UFCSPA oferece os seguintes Programas de Pós-graduação stricto sensu:

10.1.1 Programa de Pós-Graduação em Biociências (mestrado e doutorado acadêmico)

Como acessar:

- Horário de atendimento: de segunda a sexta-feira, das 8h às 12h e das 13h às 17h.
- Telefone: +55 (51) 3303-8801
- Endereço: Secretaria da Pós-Graduação – Rua Sarmento Leite, 245, prédio 3, sala 106 – Centro Histórico – Porto Alegre, RS – CEP 90050-170.
- E-mail: biociencias@ufcspa.edu.br
- Site: Biociências

10.1.2 Programa de Pós-Graduação em Ciências da Reabilitação (mestrado e doutorado acadêmico)

Como acessar:

- Horário de atendimento: de segunda a sexta-feira, das 8h às 12h e das 13h às 17h.
- Telefone: +55 (51) 3303-8796
- Endereço: Secretaria da Pós-Graduação – Rua Sarmento Leite, 245, prédio 3, sala 106 – Centro Histórico – Porto Alegre, RS – CEP 90050-170.
- E-mail: cienciasdareabilitacao@ufcspa.edu.br
- Site: Ciências da Reabilitação

10.1.3 Programa de Pós-Graduação em Ciências da Saúde (mestrado e doutorado acadêmico)

Como acessar:

- Horário de atendimento: de segunda a sexta-feira, das 8h às 12h e das 13h às 17h.
- Telefone: +55 (51) 3303-8793
- Endereço: Secretaria da Pós-Graduação – Rua Sarmento Leite, 245, prédio 3, sala 106 – Centro Histórico – Porto Alegre, RS – CEP 90050-170.
- E-mail: cienciasdasaude@ufcspa.edu.br
- Site: [Ciências da Saúde](#)

10.1.4 Programa de Pós-Graduação em Enfermagem (mestrado profissional)

Como acessar:

- Horário de atendimento: de segunda a sexta-feira, das 8h às 12h e das 13h às 17h.
- Telefone: +55 (51) 3303-8801
- Endereço: Secretaria da Pós-Graduação – Rua Sarmento Leite, 245, prédio 3, sala 106 – Centro Histórico – Porto Alegre, RS – CEP 90050-170.
- E-mail: mpenfermagem@ufcspa.edu.br
- Site: [Enfermagem](#)

10.1.5 Programa de Pós-Graduação em Ensino na Saúde (mestrado profissional)

Como acessar:

- Horário de atendimento: de segunda a sexta-feira, das 8h às 12h e das 13h às 17h.
- Telefone: +55 (51) 3303-8895
- Endereço: Secretaria da Pós-Graduação – Rua Sarmento Leite, 245, prédio 3, sala 106 – Centro Histórico – Porto Alegre, RS – CEP 90050-170.
- E-mail: ensinonasaude@ufcspa.edu.br
- Site: [Ensino na Saúde](#)

10.1.6 Programa de Pós-Graduação em Hepatologia (mestrado e doutorado acadêmico)

Como acessar:

- Horário de atendimento: de segunda a sexta-feira, das 8h às 12h e das 13h às 17h.
- Telefone: +55 (51) 3303-8795
- Endereço: Secretaria da Pós-Graduação – Rua Sarmento Leite, 245, prédio 3, sala 106 – Centro Histórico – Porto Alegre, RS – CEP 90050-170.
- E-mail: hepatologia@ufcspa.edu.br
- Site: [Hepatologia](#)

10.1.7 Programa de Pós-Graduação em Nutrição (mestrado acadêmico)

Como acessar:

- Horário de atendimento: de segunda a sexta-feira, das 8h às 12h e das 13h às 17h.
- Telefone: +55 (51) 3303-8895
- Endereço: Secretaria da Pós-Graduação – Rua Sarmento Leite, 245, prédio 3, sala 106 – Centro Histórico – Porto Alegre, RS – CEP 90050-170.

- E-mail: ppgnutri@ufcspa.edu.br
- Site: Ciências da Nutrição

10.1.8 Programa de Pós-Graduação em Patologia (mestrado e doutorado acadêmico)

Como acessar:

- Horário de atendimento: de segunda a sexta-feira, das 8h às 12h e das 13h às 17h.
- Telefone: +55 (51) 3303-8794
- Endereço: Secretaria da Pós-Graduação – Rua Sarmento Leite, 245, prédio 3, sala 106 – Centro Histórico – Porto Alegre, RS – CEP 90050-170.
- E-mail: patologia@ufcspa.edu.br
- Site: Patologia

10.1.9 Programa de Pós-Graduação em Pediatria: Atenção à Saúde da Criança e do Adolescente (mestrado acadêmico)

Como acessar:

- Horário de atendimento: de segunda a sexta-feira, das 8h às 12h e das 13h às 17h.
- Telefone: +55 (51) 3303-8795
- Endereço: Secretaria da Pós-Graduação – Rua Sarmento Leite, 245, prédio 3, sala 106 – Centro Histórico – Porto Alegre, RS – CEP 90050-170.
- E-mail: ppgpediatria@ufcspa.edu.br
- Site: Pediatria

10.1.10 Programa de Pós-Graduação em Psicologia e Saúde (mestrado acadêmico)

Como acessar:

- Horário de atendimento: de segunda a sexta-feira, das 8h às 12h e das 13h às 17h.
- Telefone: +55 (51) 3303-8701
- Endereço: Secretaria da Pós-Graduação – Rua Sarmento Leite, 245, prédio 3, sala 106 – Centro Histórico – Porto Alegre, RS – CEP 90050-170.
- E-mail: ppgpsico@ufcspa.edu.br
- Site: [Psicologia e Saúde](#)

10.1.11 Programa de Pós-Graduação em Saúde da Família (mestrado profissional)

Como acessar:

- Horário de atendimento: de segunda a sexta-feira, das 8h às 12h e das 13h às 17h.
- Telefone: +55 (51) 3303-8794
- Endereço: Secretaria da Pós-Graduação – Rua Sarmento Leite, 245, prédio 3, sala 106 – Centro Histórico – Porto Alegre, RS – CEP 90050-170.
- E-mail: profsaude@ufcspa.edu.br
- Site: [Saúde da Família](#)

10.1.12 Programa de Pós-Graduação em Tecnologias da Informação e Gestão em Saúde (mestrado acadêmico)

Como acessar:

- Horário de atendimento: de segunda a sexta-feira, das 8h às 12h e das 13h às 17h.
- Telefone: +55 (51) 3303-8795

- Endereço: Secretaria da Pós-Graduação – Rua Sarmento Leite, 245, prédio 3, sala 106 – Centro Histórico – Porto Alegre, RS – CEP 90050-170.
- E-mail: ppgtigsaude@ufcspa.edu.br
- Site: TI e Gestão em Saúde

10.2. Lato sensu

A UFCSPA oferece os seguintes Programas de Pós-graduação lato sensu:

10.2.1. Residência Médica

Os programas de Residência Médica são integrados com a Santa Casa de Misericórdia de Porto Alegre e, na especialidade de Psiquiatria, com o Hospital Materno-Infantil Presidente Vargas.

São oferecidas vagas nos seguintes programas:

- Anestesiologia
- Angiorradiologia e Cirurgia Endovascular
- Cancerologia Cirúrgica
- Cancerologia Clínica
- Cancerologia Pediátrica
- Cardiologia
- Cardiologia Pediátrica
- Cirurgia Cardiovascular
- Cirurgia de Cabeça e Pescoço
- Cirurgia do Aparelho Digestivo
- Cirurgia Geral
- Cirurgia Pediátrica
- Cirurgia Plástica
- Cirurgia Torácica
- Cirurgia Vascular
- Cirurgia Videolaparoscópica
- Citopatologia
- Clínica Médica

- Clínica Médica - R3
- Coloproctologia
- Dermatologia
- Dor
- Endocrinologia e Metabologia
- Endocrinologia Pediátrica
- Gastroenterologia
- Gastroenterologia Pediátrica
- Genética Médica
- Hematologia e Hemoterapia
- Hematologia e Hemoterapia Pediátrica
- Hepatologia
- Infectologia
- Mastologia
- Medicina de Família e Comunidade
- Medicina de Urgência
- Medicina Fetal
- Medicina Intensiva
- Medicina Intensiva Pediátrica
- Nefrologia
- Nefrologia Pediátrica
- Neonatologia
- Neurofisiologia Clínica
- Neurologia
- Neurologia Pediátrica
- Obstetrícia e Ginecologia
- Obstetrícia e Ginecologia - R4
- Oftalmologia
- Ortopedia e Traumatologia
- Otorrinolaringologia
- Patologia
- Pediatria

- Pneumologia
- Pneumologia Pediátrica
- Psiquiatria
- Psiquiatria da Infância e Adolescência
- Psiquiatria Forense
- Radiologia e Diagnóstico por Imagem
- Radioterapia
- Reumatologia
- Transplante de Coração
- Transplante de Fígado
- Transplante de Pulmão
- Transplante Renal
- Transplante Renal Pediátrico
- Urologia

Como acessar

- Horário de atendimento: de segunda a sexta-feira, das 8h às 12h e das 13h às 17h.
- Telefone: +55 (51) 3303-8734
- Endereço: Rua Sarmento Leite, 245, Sala 105 – Centro Histórico, Porto Alegre, RS – CEP 90050-170.
- E-mail: coreme@ufcspa.edu.br
- Site: <https://www.ufcspa.edu.br/vida-academica/pos-graduacao/residencia-medica>

10.2.2 Residência Multiprofissional

O Programa de Residência Multiprofissional Integrada em Saúde é destinado a profissionais formados nas áreas de Enfermagem, Farmácia, Fisioterapia, Fonoaudiologia, Nutrição e Psicologia. Consiste em uma modalidade de formação por meio do ensino em serviço, envolvendo o hospital de ensino – a Irmandade da Santa Casa de Misericórdia de Porto Alegre (ISCOMPA) – e a Secretaria Municipal de Saúde de Porto Alegre.

Como acessar

- Horário: de segunda a sexta-feira, das 8h às 12h e das 13h às 17h.
- Endereço: Rua Sarmento Leite, 245, Sala 105 – Centro Histórico, Porto Alegre, RS – CEP 90050-170
- Telefone: +55 (51) 3303-8807
- E-mail: coremu@ufcspa.edu.br
- Site: <https://www.ufcspa.edu.br/vida-academica/pos-graduacao/residencia-multiprofissional>

10.2.3 Cursos de especialização

Os cursos de especialização são direcionados ao treinamento técnico-profissional.

Cursos de especialização oferecidos pela UFCSPA:

- Dermatologia
- Diagnóstico por imagem do tórax
- Ginecologia Oncológica
- Ginecologia Infanto-Juvenil
- Nefrologia Adulto
- Nefrologia Pediátrica
- Neurologia: Distúrbios do Movimento e Demências
- Preceptoria em Medicina de Família e Comunidade
- Saúde da Família.

Como acessar

- Horário: de segunda a sexta-feira, das 8h às 12h e das 13h às 17h.
- Telefone: +55 (51) 3303-8807
- Endereço: Rua Sarmento Leite, 245, Sala 105 – Centro Histórico, Porto Alegre, RS – CEP 90050-170
- E-mail: especializacao@ufcspa.edu.br
- Site: <https://www.ufcspa.edu.br/vida-academica/pos-graduacao/especializacao>



UFCSPA

Universidade Federal de Ciências da Saúde
de Porto Alegre

Rua Sarmiento Leite, 245 – Porto Alegre, RS, Brasil
+55 (51) 3303-9000 – @ufcspa_oficial
facebook.com/UFCSPA – www.ufcspa.edu.br